Національна служба здоров'я України
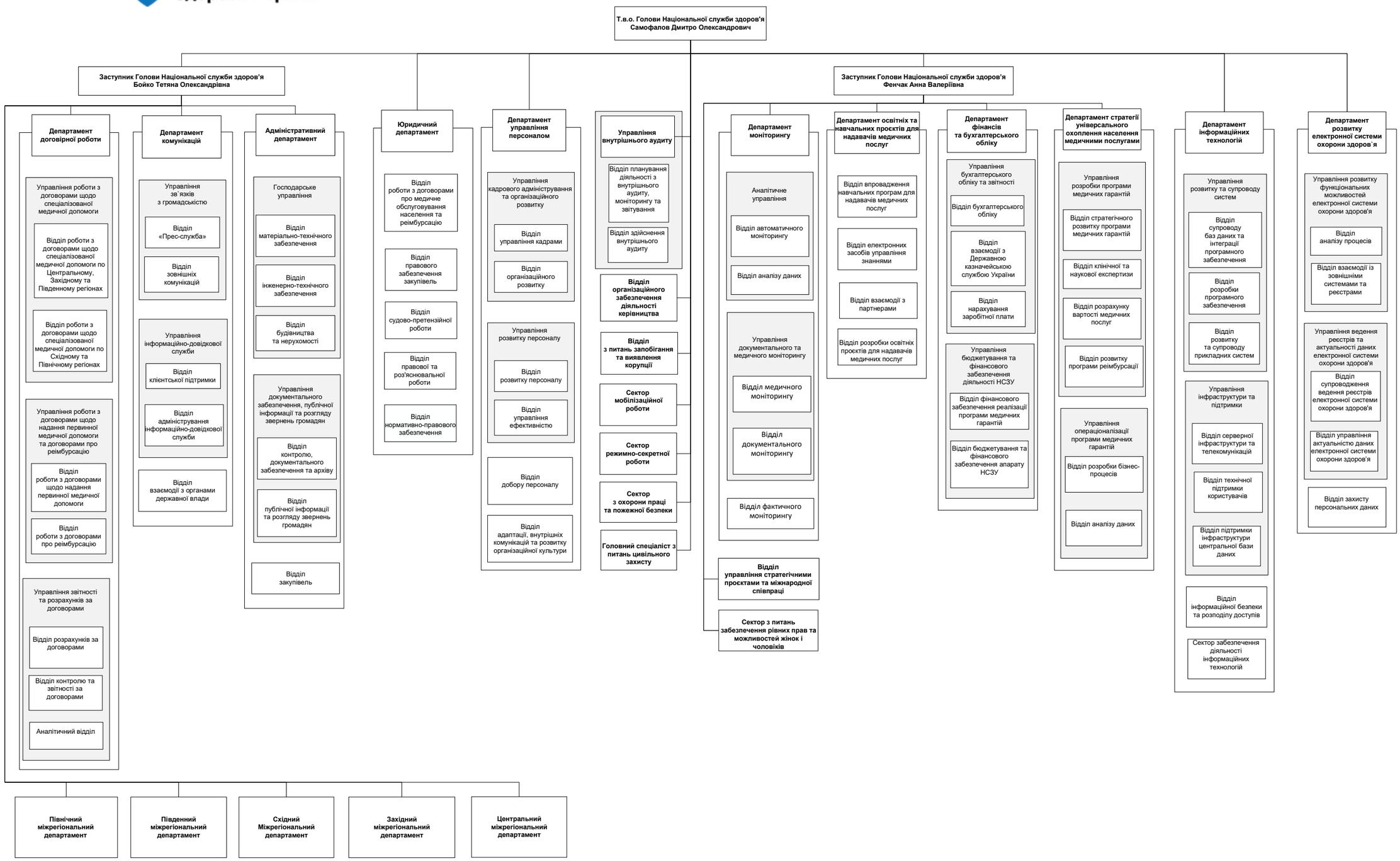
Організаційна структура Національної служби здоров'я України